

Ergebnisse der Umfrage teilstationär

Fachbereichsversammlung Pflege, 12. September 2024





Auslastung 2023

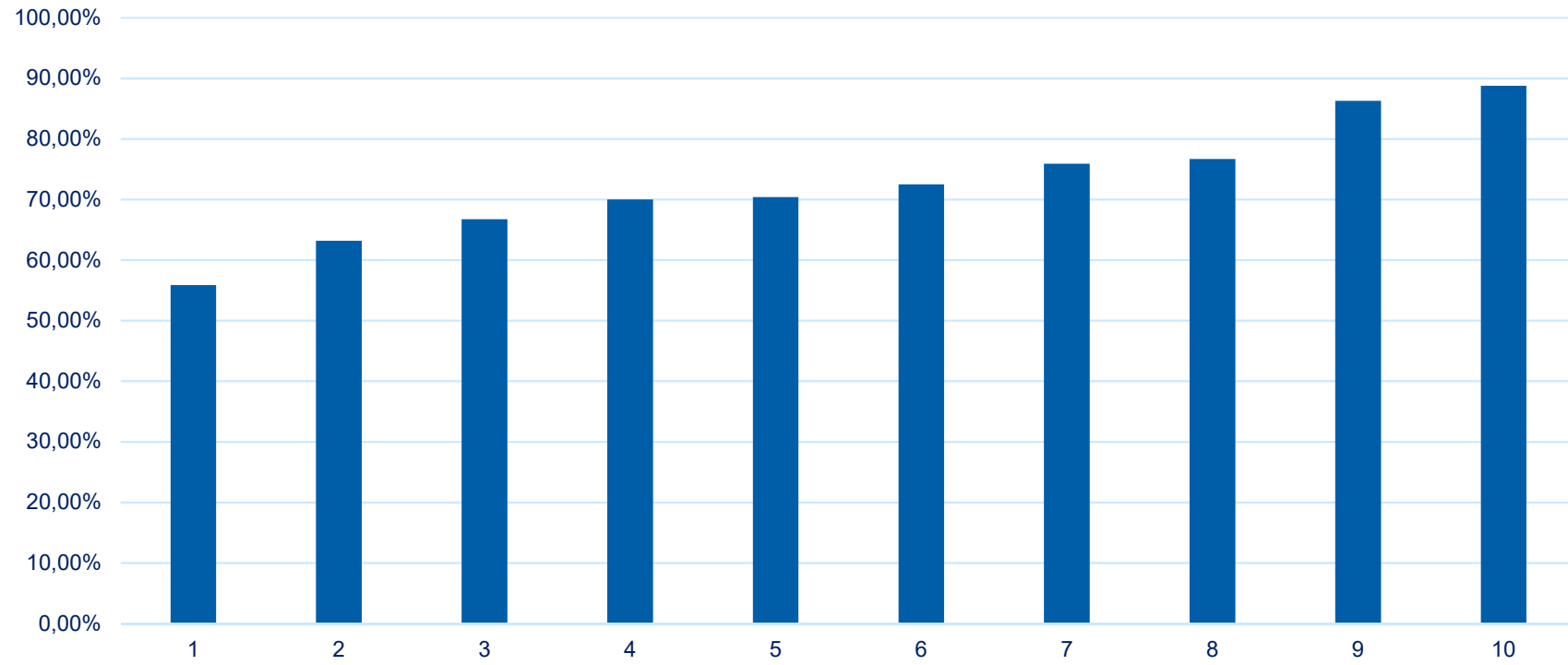



Bewertung der Nachfragesituation

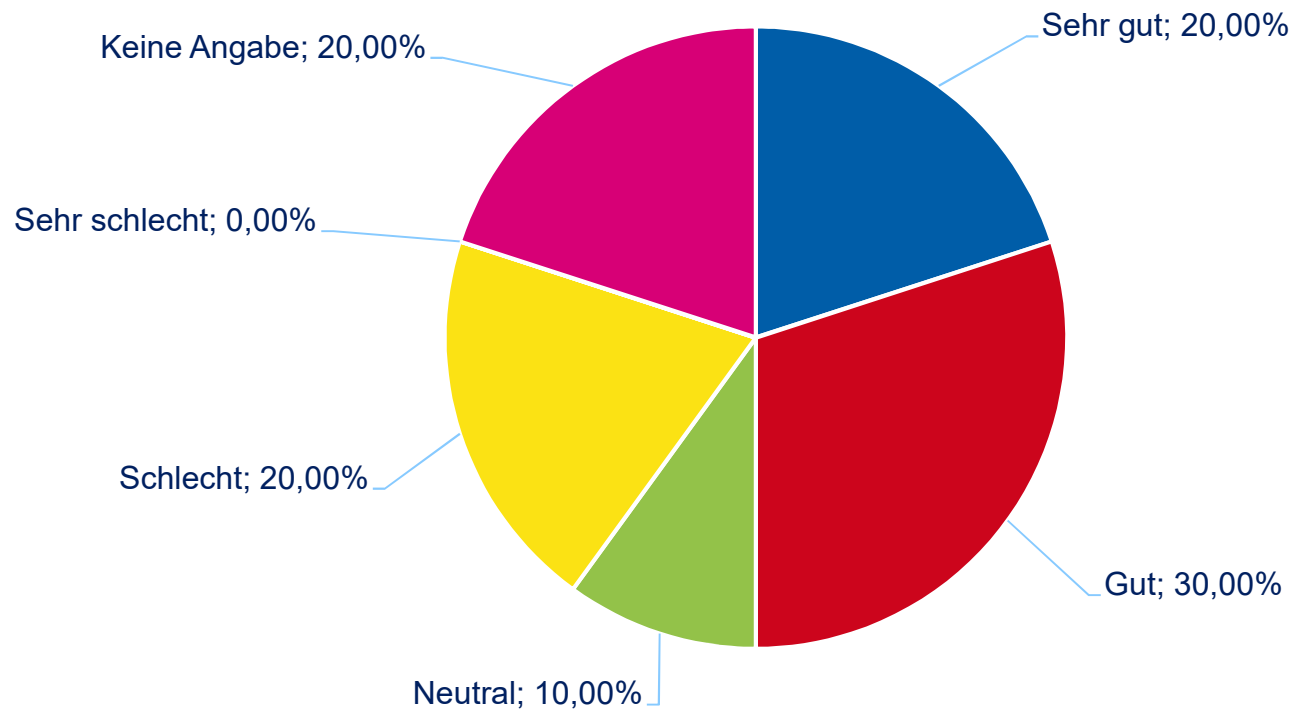



Verhältnis Kund*innen zu Platzzahl

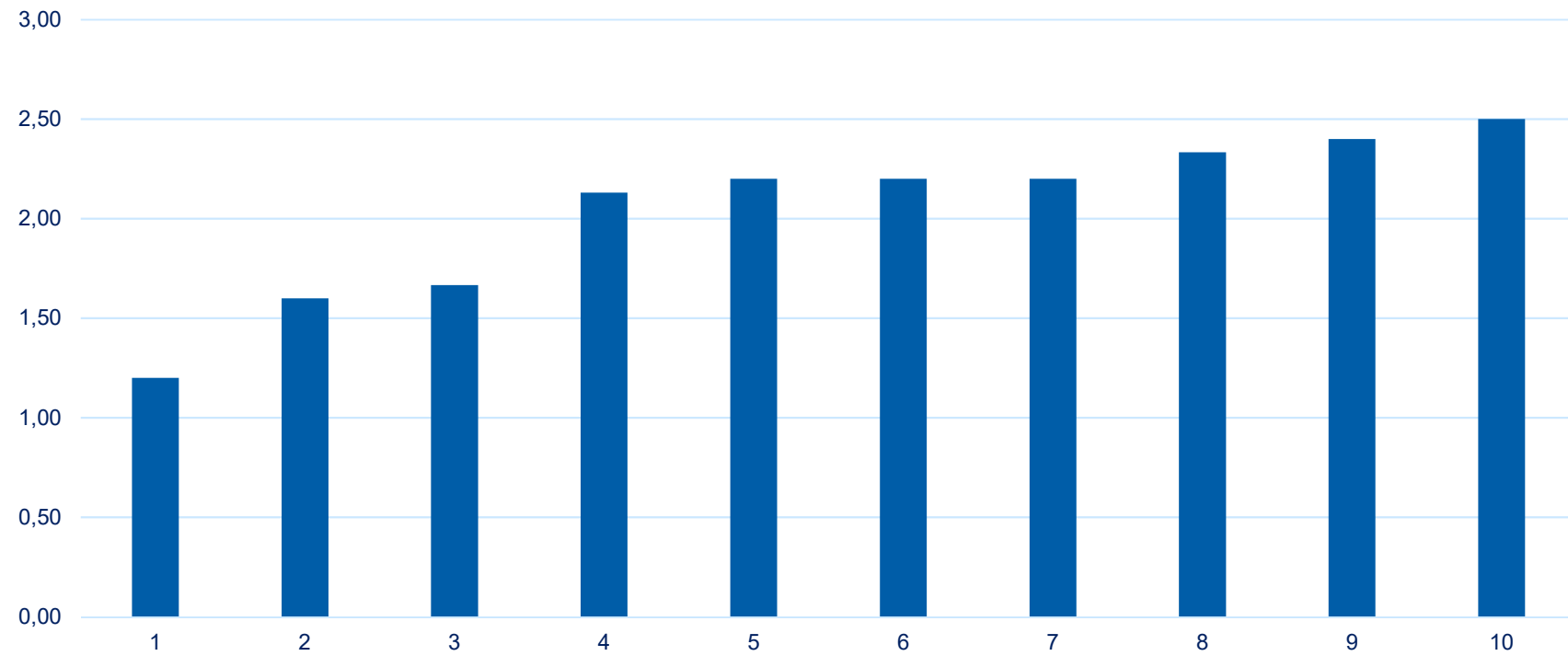



Personalschlüssel = 1 zu

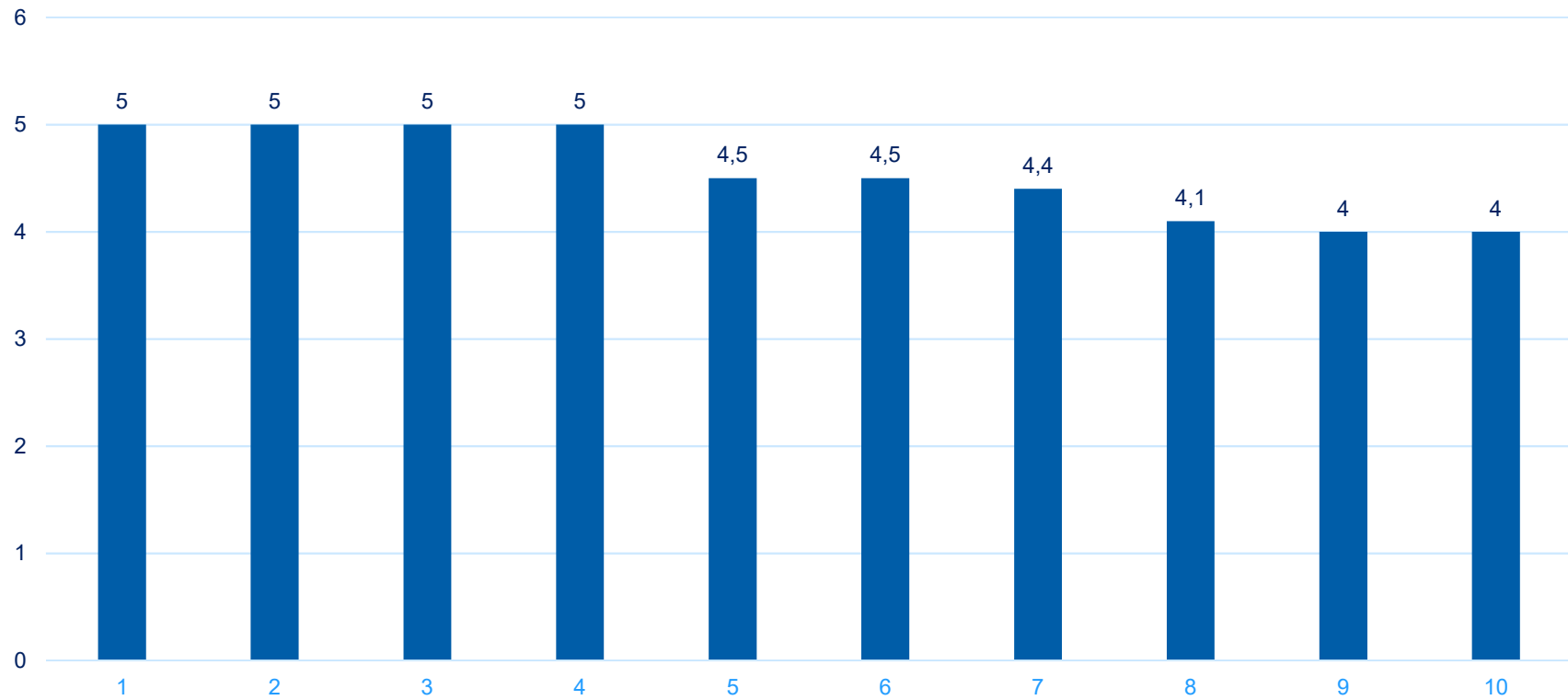



Vereinbarte sonstige Personalschlüssel

Vereinbarte sonstige Personalschlüssel							
Leitung und Verwaltung					1 zu	27,20	
Wirtschaftsdienste					1 zu	15,00	
Technischer Dienst					1 zu	72,50	
QM					1 zu	120,00	



Vereinbarte Fahrkostensätze

Vereinbarte Art	Fahrtkostensatz	Vereinbarte Art	Fahrtkostensatz	Vereinbarte Art	Fahrtkostensatz
<= 5 Kilometer	8,70 €	< 10 Kilometer	7,00 €	Stadt	6,83 €
> 5 Kilometer	9,80 €	>= 20 Kilometer	8,00 €	außerhalb Stadt	8,93 €
Rollstuhlfahrer	3,10 €	Rollstuhlfahrer	9,00 €	Rollstuhlfahrer	12,60 €
Vereinbarte Art	Fahrtkostensatz	Vereinbarte Art	Fahrtkostensatz	Vereinbarte Art	Fahrtkostensatz
< 10 Kilometer	6,81 €	< 10 Kilometer	6,81 €	< 10 Kilometer	7,00 €
>= 20 Kilometer	9,60 €	>= 20 Kilometer	9,80 €	>= 20 Kilometer	8,00 €
Rollstuhlfahrer	8,41 €	Rollstuhlfahrer	8,41 €	Rollstuhlfahrer	10,00 €
Rollst. > = 20 Km	11,20 €	Rollst. > = 20 Km	11,20 €		
Vereinbarte Art	Fahrtkostensatz	Vereinbarte Art	Fahrtkostensatz		
Stadt	6,83 €	< 10 Kilometer	6,00 €		
außerhalb Stadt	8,93 €	>= 20 Kilometer	7,00 €		
Rollstuhlfahrer	12,60 €	Rollstuhlfahrer	9,00 €		
Vereinbarte Art	Fahrtkostensatz	Vereinbarte Art	Fahrtkostensatz		
< 10 Kilometer	8,00 €	< 10 Kilometer	8,00 €		
>= 20 Kilometer	8,75 €	>= 20 Kilometer	8,75 €		
Rollstuhlfahrer	11,00 €	Rollstuhlfahrer	11,00 €		



Entlastungsbetrag als Buchungsbegrenzungsfaktor

Von	Bis
8,33%	42,42%

Wie viele Tage im Monat würde der Entlastungsbetrag
(für Gäste in PG 2-5) ausreichen?

Von	Bis
4	5



Wie viele Tage im Monat würde der Leistungsbetrag
in PG 2 (§ 41 SGB XI)

Von	Bis
10	13

in PG 3 (§ 41 SGB XI)

Von	Bis
15	20

in PG 4 (§ 41 SGB XI)

Von	Bis
16	22

in PG 5 (§ 41 SGB XI)

Von	Bis
19	26

ausreichen?

Ergebnisse der Umfrage vollstationär

Fachbereichsversammlung Pflege, 12. September 2024





Höhe der Gesamteigentanteile im ersten Aufenthaltsjahr

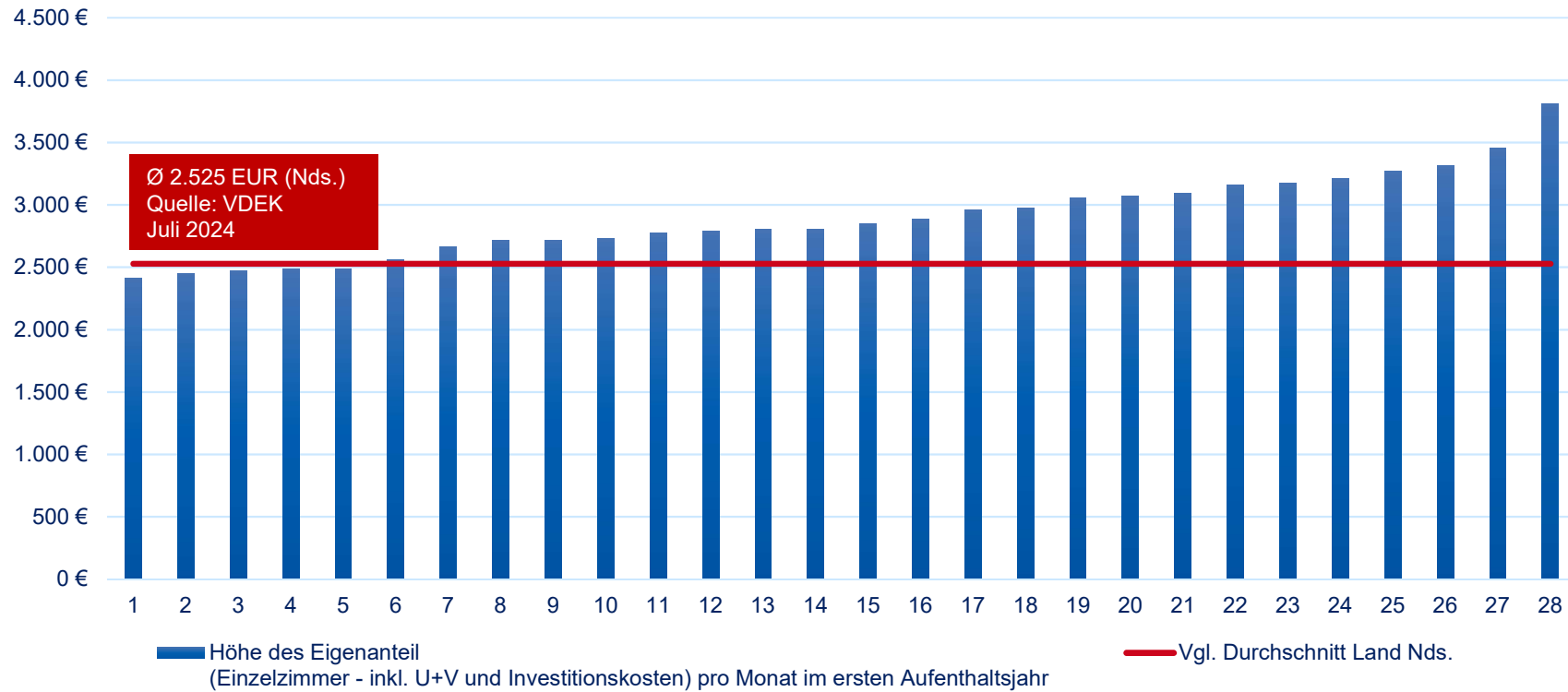



Geeinte Sachkosten pro Tag für ...			Von	Bis
... Betreuung			0,18 €	0,53 €
... medizinischer Sachbedarf			0,40 €	0,94 €
... Steuern, Abgaben, Versicherungen			0,75 €	1,61 €
... Energie, Wasser			3,19 €	5,06 €
... Wirtschaftsbedarf			1,56 €	3,08 €
... Verwaltungsbedarf			1,38 €	2,78 €
... Lebensmittel			6,08 €	6,97 €



Durchschnitt Personalschlüssel PG 2-5 im Vergleich zum Durchschnitt Min/Max (PG 2-5)

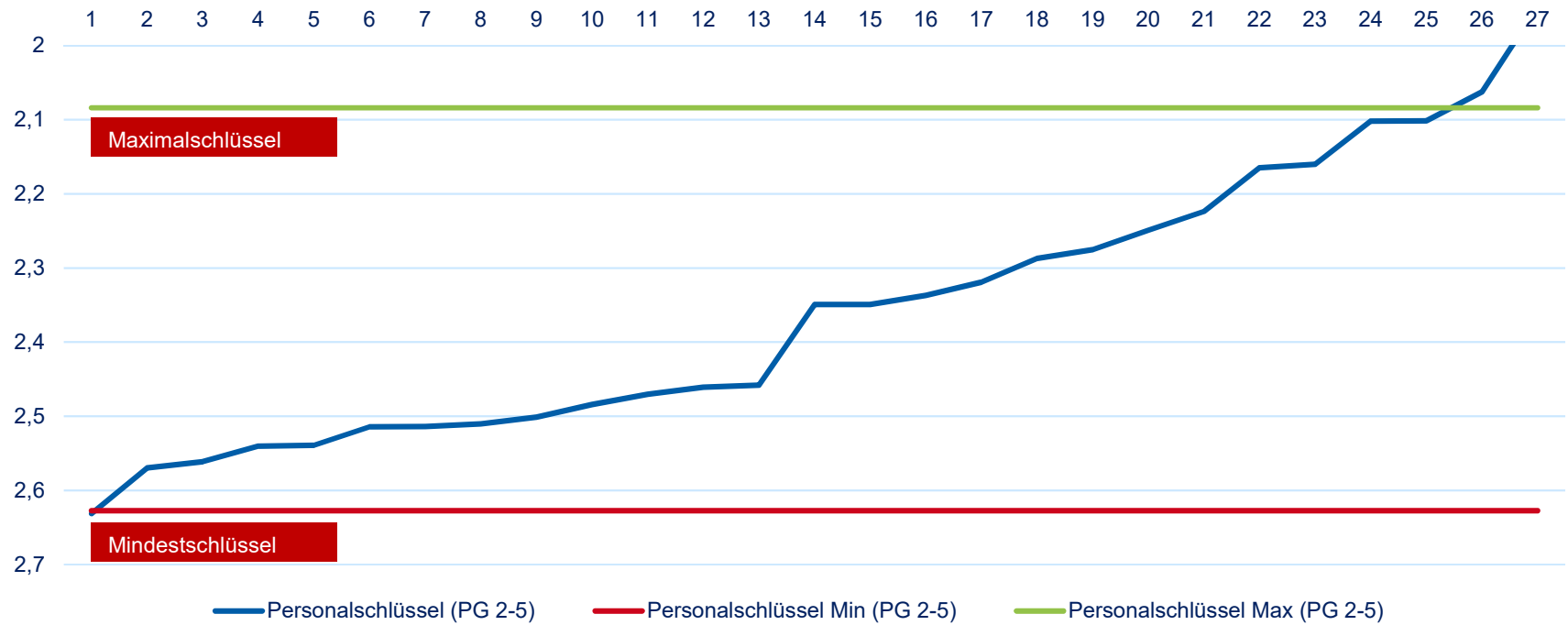



Auslastung 2023 und zum Stichtag 15.03.2024

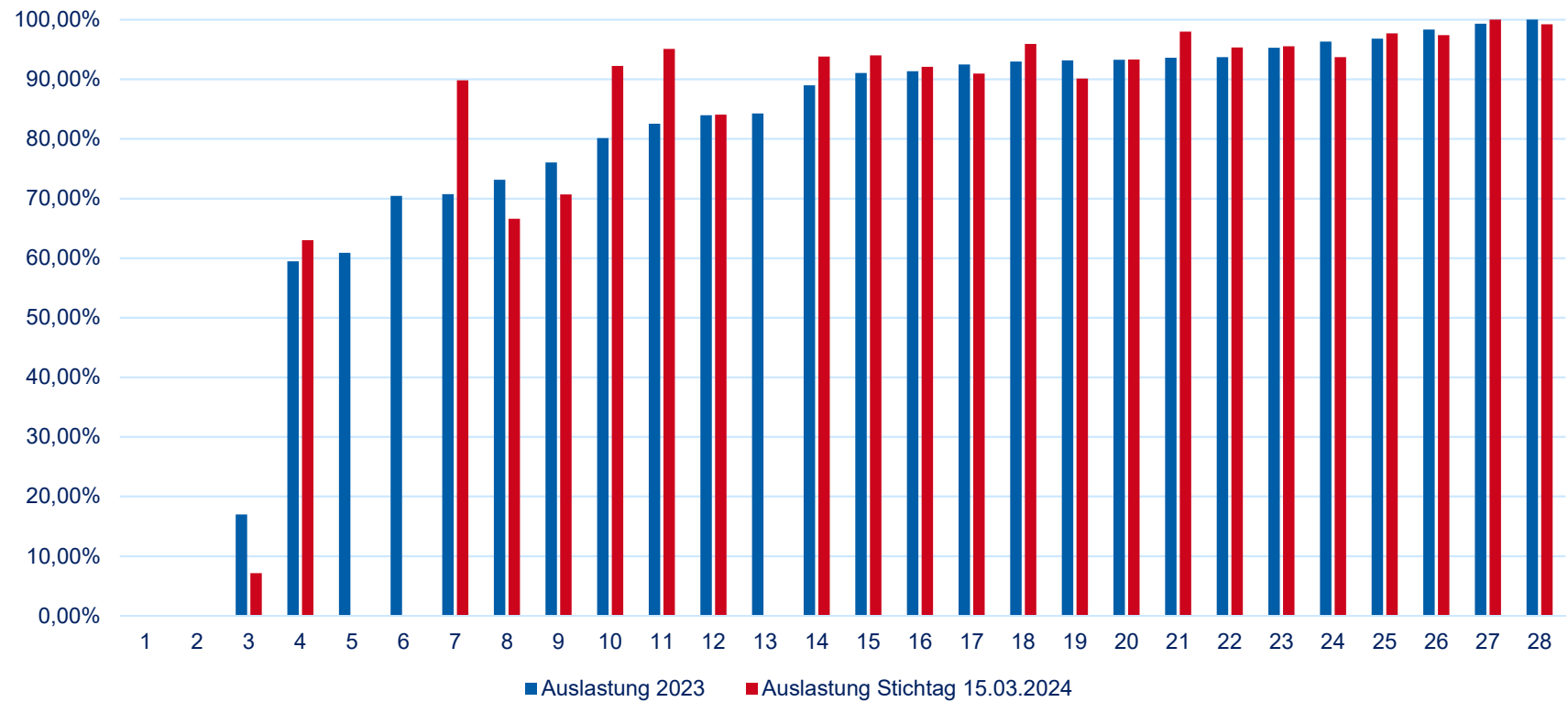



Wie lange dauerte die letzte Pflegesatzverhandlung in Tagen?

(Gemeint ist der Zeitraum zwischen "Aufforderung zur Pflegesatzverhandlung" und „Abschluss der Pflegesatzverhandlung“ in Tagen)

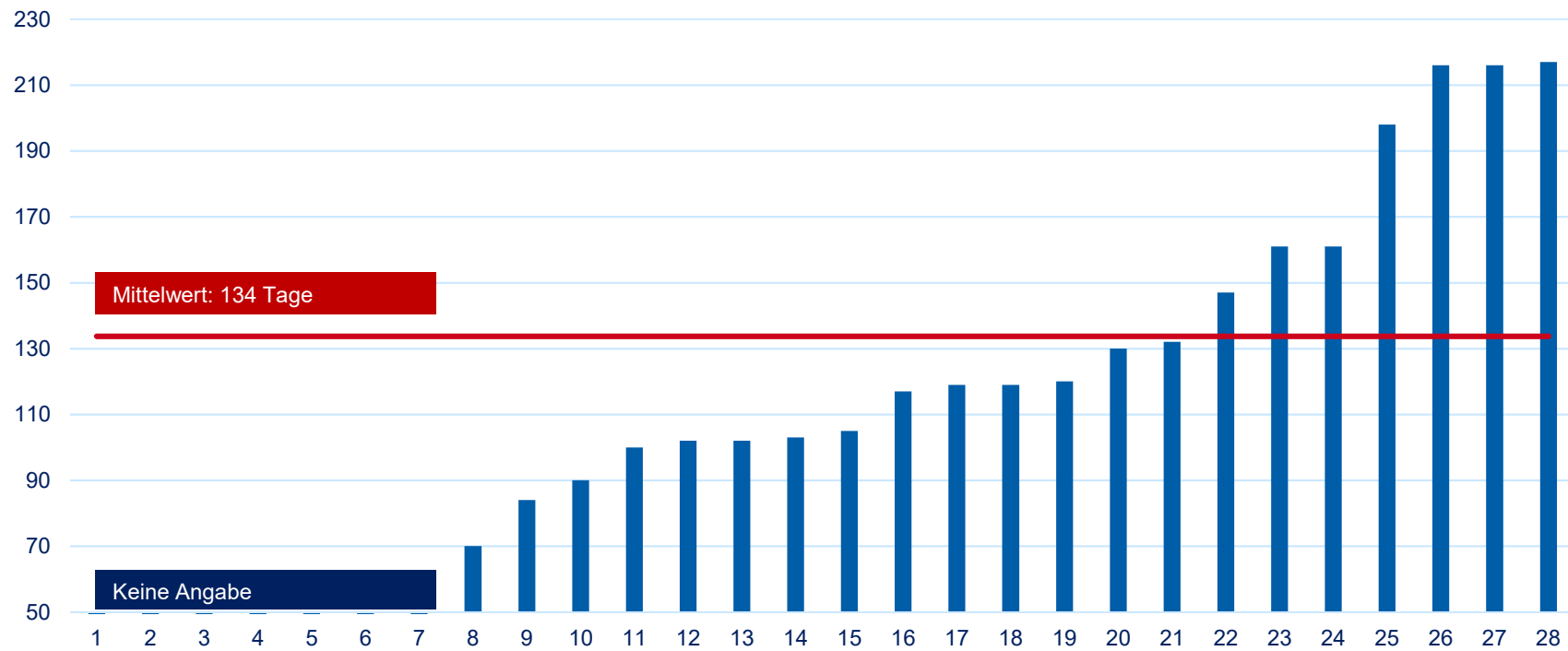



Keine Aufnahmemöglichkeit auf Grund unzureichender Nachfragesituation

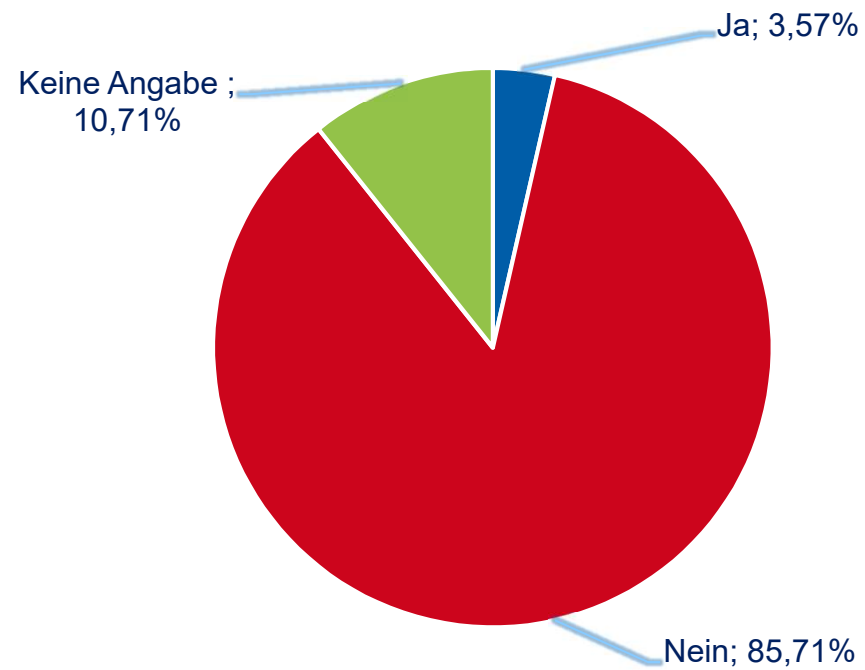



Keine Aufnahmemöglichkeit auf Grund von Personalmangel

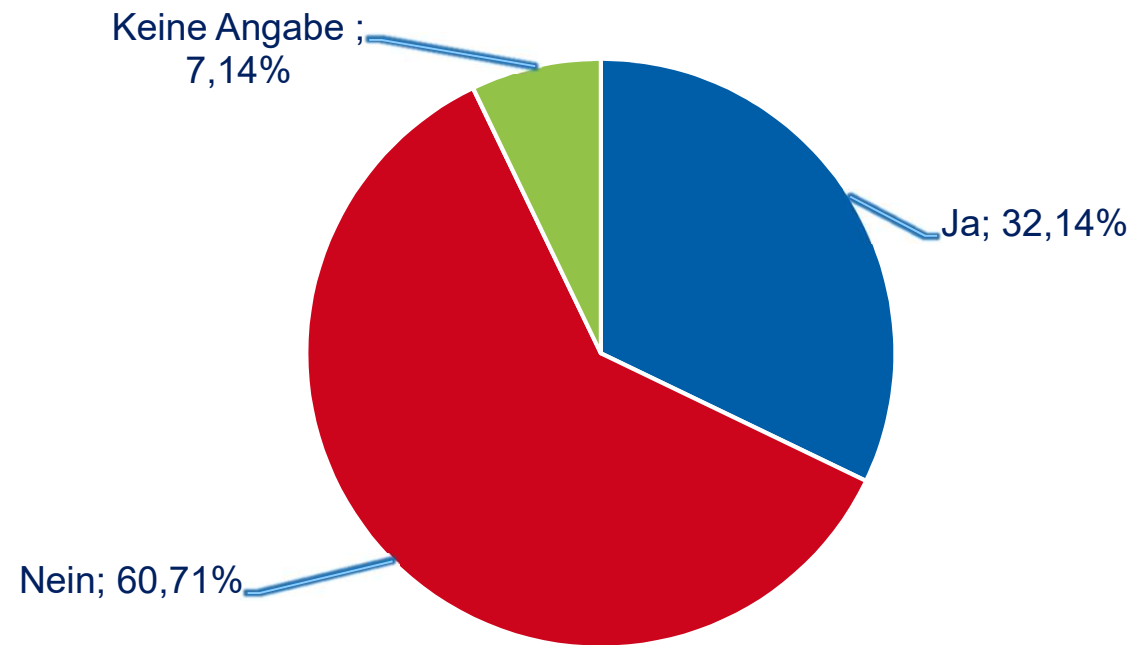



Anteil „Hilfe zur Pflege“ (SGB XII)

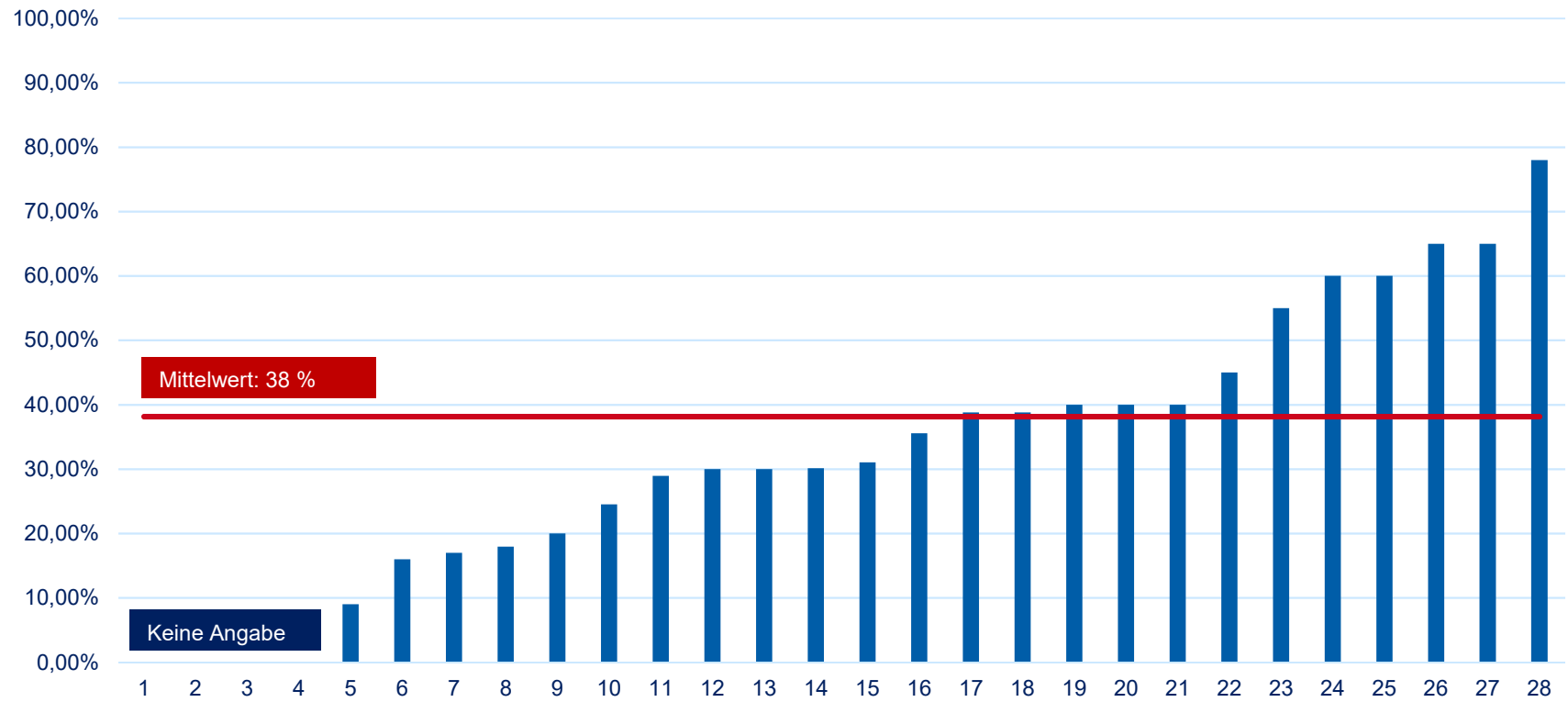



Bearbeitungsdauer „Hilfe zur Pflege“ (SGB XII) in Tagen

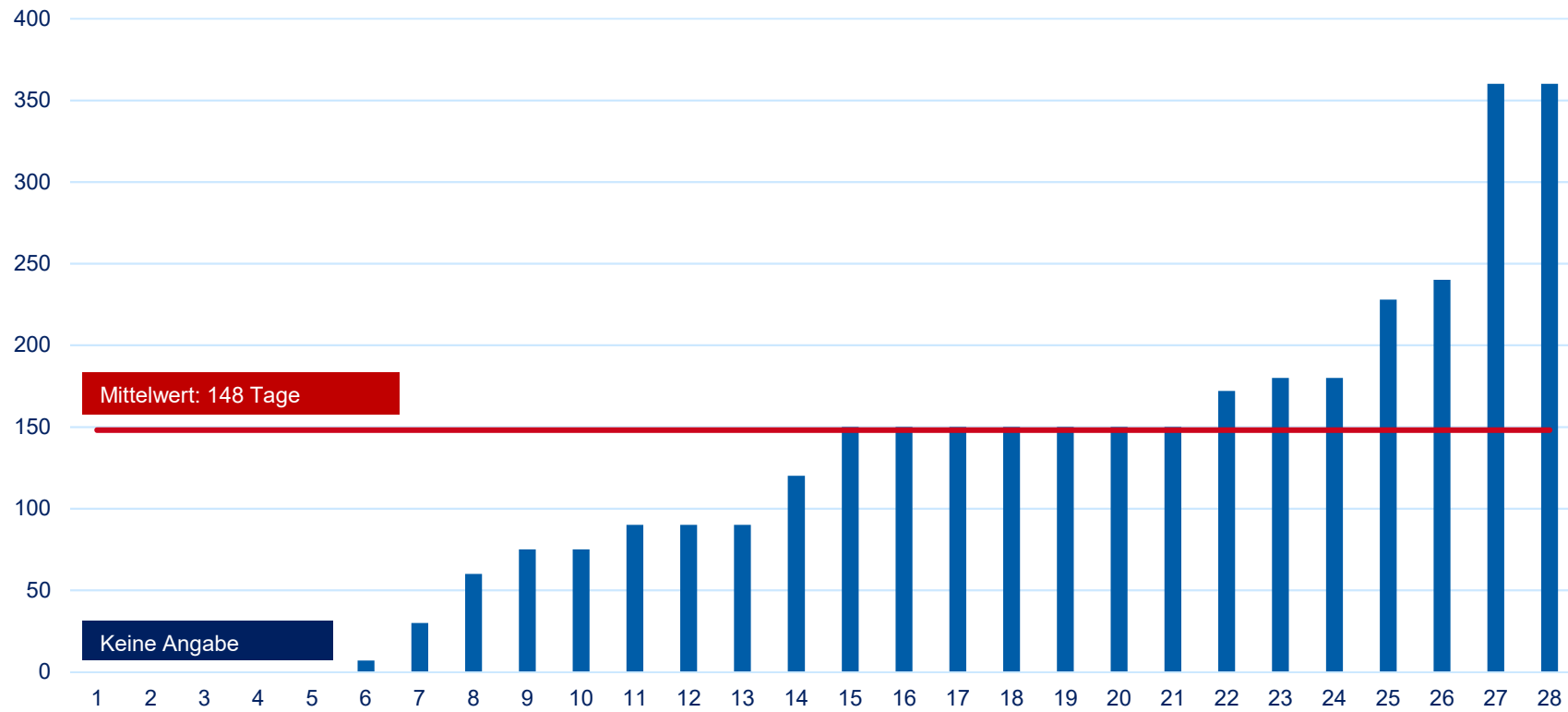

Vielen Dank für Ihre
Aufmerksamkeit.

